

P 7228

T 2623

500Rs.



পশ্চিমবঙ্গ পশ্চিম বঙ্গাল WEST BENGAL

00AA 271161

Fees Paid as under
 J (1) avt a 250/-
 J (2) 1K2 20/-
 PTA 62/-
 276/-

paid on 14/12/05
 vide M.R. No. 953



শ্রী সত্যব্রতী দেবী

Admissible under rule 21 duty stamped (or exempt from or does not require stamp duty) under the Indian Stamp Act 1899.

Schedule I. No. 133
 Fees Paid 8560/-
 In G. F. S.

Additional District Sub-Registrar
 Burdwan

13 JUN 2008

Additional District Sub-Registrar
 BURDWAN

14/12/05

Fees Paid
 A- 2189/-
 N-

A.D.S.R. BURDWAN

জেলা বর্ধমান, থানা বর্ধমান, বর্ধমান পৌরসভার অন্তর্গত
 বর্ধমান মৌজাস্থিত দানপত্র দলিল মূল্য ২,০০,০০০
 (দুই লক্ষ) টাকা

শ্রী শ্রী গুণবে নমঃ 40 (1) P.C. Remitted in deficit
 S.I. No. 183 F.T. and 790 F.T. dated
 15-05-2008 respectively.

দানপত্র গ্রহীতা :-

- (১) শ্রী সতীপ্রসাদ চট্টোপাধ্যায় (ভট্টাচার্য)
- (২) শ্রী শ্যামলেন্দু চট্টোপাধ্যায় (ভট্টাচার্য)

উভয়ের পিতা স্বর্গীয় শৈলেন্দ্র নাথ ভট্টাচার্য, জাতি - হিন্দু, পেশা - চাকুরী,

Certified u/s 42 (1) of the Indian Stamp Act 1899 that deficit Stamp duty of

Rs. 389/- has been realised

as per valuation assessed of

Rs. 1,797,000/- of the property

U/R 3 (8) at P. U. V. Rules 1994

Additional District Sub-Registrar
 BURDWAN

13 JUN 2008

ক্রমশঃ ৪ .. ২

200000
 1000
 5
 33
 17
 218

Signature

ক্রমিক নং ১৬২৭ তারিখ ১২-১২-২০০৫
 কোম্পানি নাম শিবরানী স্ট্যান্ডার্ড এস্টেটস লিমিটেড
 ঠিকানা বর্ধমান
 মূল্য ২০০০
 ইতিমধ্যে প্রদানের তারিখ ২৪-১২-২০০৫
 প্রাপ্তি কোড বর্ধমান
 প্রাপ্তি কোড কোটি বর্ধমান

স ইমেন্স নং-৭/১০৮৫

উক্ত রেজিস্ট্রার কার্য:-

Statement for registration of... 8-45 PM
 on the 14th day of Dec 2005
 at the Private Residence
 Addl Dist Sub-Registrar Office
 by Shaborani Debi
 the executant

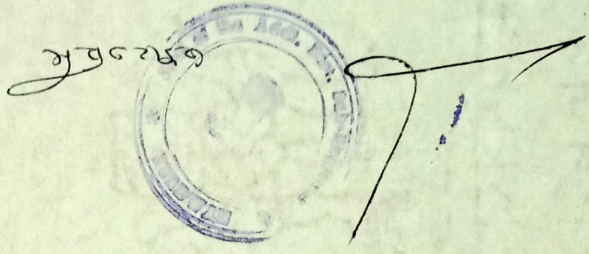

শিবরানী দেবী

Additional District Sub-Registrar
 No - 852 14/12/05

Shaborani Debi

At Sayilendra Nath
 D. N. Sarker Rd.
 Burdwa

Sornice

শিবরানী দেবী

সুন্দর গুপ্ত

Sunder Gopal
 at Rajpada
 Chottonilpur

Burdwa
 Caste Hindu
 Profession Cultar

সুন্দর গুপ্ত
 শিবরানী দেবী
 চট্টনিলপুর

৫৭

Additional District Sub-Registrar
 BURDWAN
 14/12/05

P. 7229

500Rs.



পশ্চিমবঙ্গ পশ্চিম বঙ্গাল WEST BENGAL

00AA 271162

১৫/১১/১৯৮৫
 ১৫/১১/১৯৮৫

(২)

দানপত্র দাত্রী :— শ্রীমতি শিবরানী দেবী

স্বামী - স্বর্গীয় শৈলেন্দ্র নাথ ভট্টাচার্য, জাতি - হিন্দু, পেশা - চাকুরী, সাং -
 ডি.এন.সরকার রোড, সর্বমঙ্গলা পাড়া, থানা ও জেলা - বর্ধমান।

Amrit Hazra
 ১২

কস্য শুভদান পত্র মিদং কার্য্যকাগে — নিম্নের তপশীল বর্ণিত সম্পত্তি আমার
 সত্ত্বদখলী সম্পত্তি হইতেছে। আমি উহাতে পূর্বাধিকারীর আমলাবধি দ্বাদশ বৎসরের উর্দ্ধকাল
 অপরের বিনা সংশ্রবে দখল ব্যবহার মতে অপর এক উৎকৃষ্ট স্বাধীন স্বত্ব অর্জন করিয়াছি।
 তপশীল বর্ণিত সম্পত্তির পূর্ব মালিক ছিলেন প্রণবেশ সরকার। তাহার নিকট হইতে তপশীল
 বর্ণিত সম্পত্তি গত ২২/০১/১৯৪৯ তারিখে সম্পাদিত ও গত ০৭/০২/১৯৪৯ তারিখে

ক্রমশ : ... ৩

ক্রমশ : ... ৩







রেজিস্ট্রার
 কলকাতা
 ১৯৭৮

(৩)

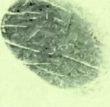
রেজিস্ট্রীকৃত দলিল মূলে খরিদ করিয়া তথায় গৃহাদি নির্মানমতে ভাড়া বিলি আদায় মতে অশেষ বিশেষ প্রকারে ভোগ দখল করিয়া আসিতেছি ও করিতেছি। আমার তিন পুত্র এবং দুই কন্যা। আমার কন্যাগণের সুপাত্রে পাত্রস্থ করিয়াছি। তাহারা নিজ নিজ স্বামী আলয়ে সুখে স্বাচ্ছন্দে সংসার নির্বাহ করিতেছে। আমার দুর্ভাগ্য যে আমার প্রথম পুত্র ও তাহার স্ত্রী অর্থাৎ আমার বধুমাতা অপরিণত বয়সে পরলোকগমন করিয়া আমাকে দুঃখের সাগরে ভাসাইয়া গিয়াছে। তোমরা দানপত্র গ্রহীতাগণ আমার গর্ভজাত পুত্র হইতেছ। ইতিপূর্বে আমার প্রথম পুত্র জীবিত কালিন অপরাপর সম্পত্তিসহ তপশীল বর্ণিত সম্পত্তি বিষয়ে এক ব্যবস্থা পত্র করিয়াছিলাম এবং তৎকালে উক্ত দলিলে কিছু ক্রটি পরিলক্ষিত হওয়ায় এবং তাহার কার্যকারিতা হইবার পূর্বেই পুনরায় গত ০৬-০৩-১৯৭৮ তারিখে সম্পাদিত ও ১৩-০৩-১৯৭৮ তারিখে রেজিস্ট্রীকৃত রদ ও রহিত করণ দলিল সম্পাদন করিয়াছিলাম এবং পরে গত ১২-০৩-১৯৭৮ তারিখে সম্পাদিত ও ১৩-০৩-১৯৭৮ তারিখে রেজিস্ট্রীকৃত দলিলমূলে তোমাদিগকে একটি ডিড অফ ফেমিলি সেটেলমেন্ট করিয়াছিলাম। কিন্তু এতক তাহা কার্যকরী হয় নাই এবং উক্ত দলিলে আমার জীবন স্বত্ত্ব রাখিয়াছিলাম এবং উক্ত দলিল এতক কার্যকরী হয় নাই এবং তাহাতে তোমরা কোনও স্বত্ত্ব ও দখল অর্জন কর নাই। তোমরা নিজ নিজ চাকুরী স্থলে উচ্চ পদে আসীন আছ। তোমরা তোমাদের পিতা মাতার প্রতি (অর্থাৎ আমাকে ও আমার স্বামীকে) ইতি কর্তব্য পালন করিয়া আসিয়াছ এবং আসিতেছ। তোমাদের পিতাও তোমাদের প্রতি যথেষ্ট সন্তুষ্ট ছিলেন এবং আমিও তোমাদের ব্যবহারে অতিব প্রীত আছি। আমি প্রায় জীবন সায়ফে। তোমরা আমার পুত্র হইতেছ। তোমরা তপশীল বর্ণিত দানীয় সম্পত্তিতে গৃহাদি পুনঃনির্মান করিয়া তাহা উন্নয়ন করিবার যথেষ্ট চেষ্টা করিতেছ। কিন্তু তোমাদের নামে স্বত্ত্ব দখল না থাকায় নানাভাবে অসুবিধার সম্মুখীন হইতেছ। তোমাদিগকে নিম্নের সত্ত্বদখলী তপশীল বর্ণিত সম্পত্তি দান করিবার চিন্তা করিয়া তাহা তোমাদিগকে দান করিবার ইচ্ছা প্রকাশ করিলে তোমরা তাহা শ্রদ্ধাসহকারে গ্রহন করিতে সম্মত হইলে অত্র দানপত্র দলিল সম্পাদন করিয়া প্রকাশ প্রচার ও নিবন্ধ করিতেছি যে তপশীল বর্ণিত সম্পত্তিতে আমার যাহা কিছু স্বত্ত্ব স্বামিত্ব লভ্য দখলাধিকার ছিল বা আছে তাহা অদ্য হইতে আমাতে রদ ও রহিত হইয়া তোমাদিগকে বর্জিত। তোমরা অদ্য হইতে আমার স্বত্ত্ব স্বত্ত্ববান হইয়া দান বিক্রয়াদি সহ সর্ববিধ হস্তান্তরের ক্ষমতায়ুক্তে পরম সুখে যথেষ্ট ভাবে ভোগ দখল করিতে থাক তাহাতে আমি বা আমার ওয়ারিশান কথিতে কেহ কোনপ্রকার ওজর আপত্ত করিতে পারিব না এবং করিলেও তাহা সর্বত্র ও সর্বোতভাবে নাকচ ও না মঞ্জুর হইবে। তপশীল বর্ণিত সম্পত্তি এতক নির্দায় ও নির্দোষ অবস্থায় আছে। তোমরা অতঃপর আমার নাম খরিজ ও নিজ নাম পত্তন মতে সরকারী সেরেস্ভায় খাজনা, ট্যাক্সাদি আদায় দিবে তাহাতে আমার সর্ববিধ লিখিত ও বাচনিক সম্মতি থাকিল। তপশীল বর্ণিত সম্পত্তির বাজার মূল্য ২,০০,০০০ (দুই লক্ষ) টাকা তদুপরি স্ট্যাম্প

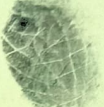
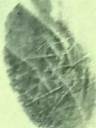
Signed by
 2

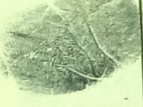
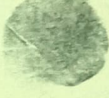
দানপত্র দাত্রী :— শ্রীমতি শিবরানী দেবী এর বাম ও ডান হস্তের মোট দশ অঙ্গুলীর ছাপ ও সহি নিম্নে প্রদত্ত হইল :—

বাম হস্তের পাঁচ অঙ্গুলীর ছাপ	কনিষ্ঠা	অনামিকা	মধ্যমা	তর্জনী	বৃদ্ধাঙ্গুল
					
ডান হস্তের পাঁচ অঙ্গুলীর ছাপ	বৃদ্ধাঙ্গুল	তর্জনী	মধ্যমা	অনামিকা	কনিষ্ঠা
					

দানপত্র দাত্রী :— শ্রীমতি শিবরানী দেবীর সহি :

শিবরানী দেবী

Showing red & marked B in this plan has been gifted to Sri Satiprasad Chattopadhyaya (Chorja) & Sri Shyamalendu Chattopadhyaya (Bhattacharja) s/o Late Sailendra nath Bhattacharja N. Sarkar Road, Sarbamangala para, Burdwan, a land measuring 4500 sq.ft from R.S. plot no - 8776 & 8766/8823. Kh no - 5164, & 5390 of mouza - Burdwan, gl no - 30, P.S. EDT - Burdwan.

Scale - 16' = 1 Inch.

Area of plot no - 8776 - 4200 sq. ft
 " " plot no 8766 - 300 " "

Total - 4500 sq. ft

Covered area 1346 " "
 Open land - 3154 sq. ft.

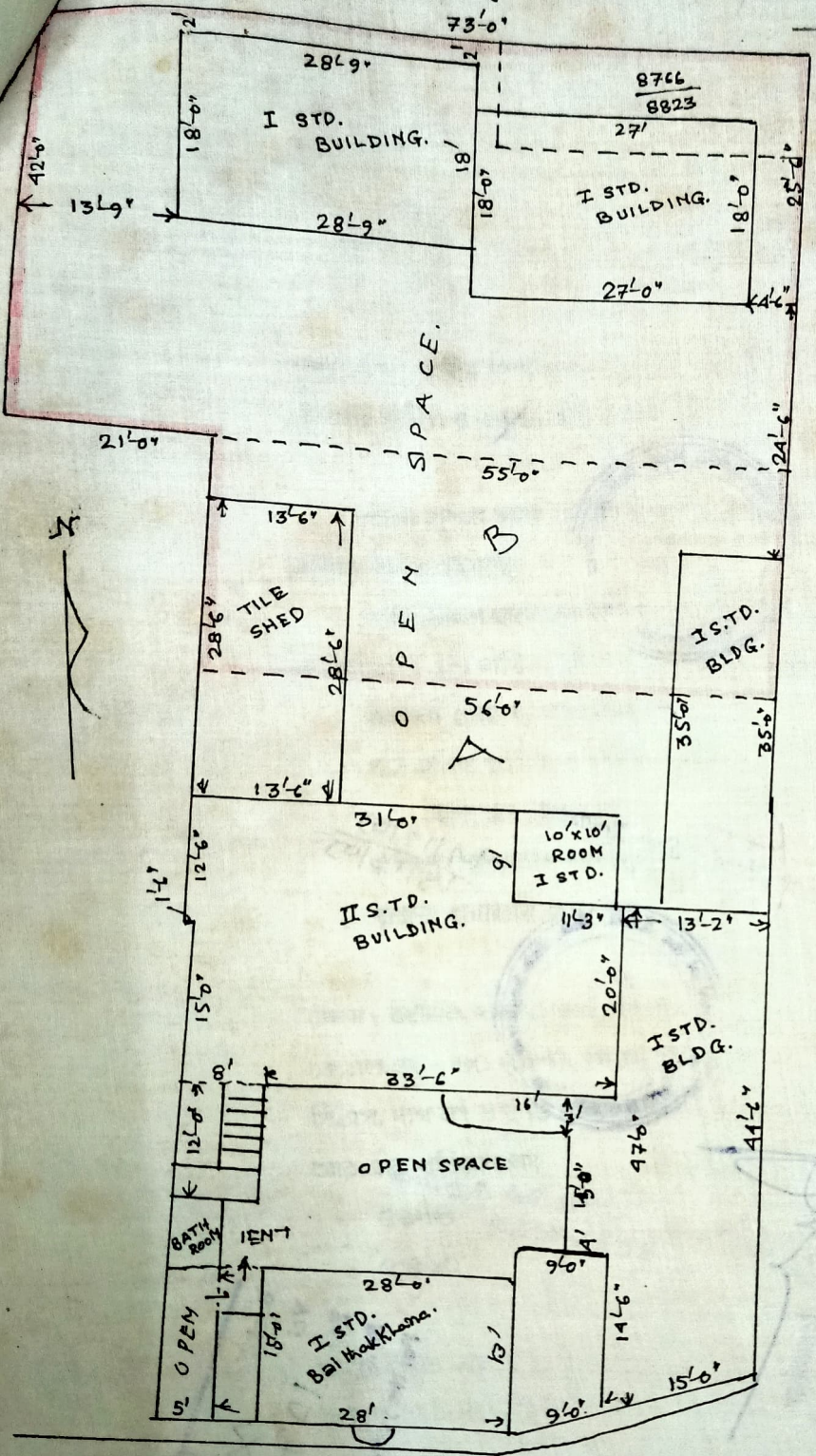

Signature of Donor

Sig of Donor

Drawn by - Anahopatra

স্বাক্ষরিত

(৪)

প্রদত্ত হইল। দানীয় সম্পত্তি অত্র সহ গ্রন্থিত নক্সায় লাল রঙে রঞ্জিত ও প্রদর্শিত হইল, উক্ত নক্সা দলিলের সামিল ও একাংশ স্বরূপে গণ্য হইবে।

আরও প্রকাশ থাকে যে, অদ্য তারিখে পৃথক দলিল মূলে অপর সম্পত্তি তোমাদিকাকে দান করিয়া নিঃস্বত্ব হইয়াছি।

আরও প্রকাশ থাকে যে অত্র সহ দানপত্র দলিল দাত্রীর পাসপোর্ট সাইজের ফটো ও প্রত্যয়িত দশ আঙুলের ছাপ দাখিলা হইল যাহা দলিলের একাংশ হিসাবে গণ্য হইবে।

এতদর্থে স্বেচ্ছায়, সুস্থ শরীরে, সরল অন্তঃকরনে অন্যের বিনা প্ররোচনায় দানপত্র দলিল পাঠ করিয়া জানিয়া ও বুঝিয়া স্বাক্ষীগণ সাক্ষাতে যথারিতী সম্পাদন করিলাম।

ইতি তাং ১৪১২ সালের ২৮শে অগ্রহায়ণ, ইংরাজী ১৪/১২/২০০৫।

জমিদার পশ্চিমবঙ্গ সরকার বাহাদুর পক্ষে বি.এল. এ্যান্ড এল.আর.ও., বর্ধমান।
খাজনা হারাহারি দেয়।

: উপস্থিত :

জেলা - বর্ধমান, থানা ও সাবরেজিষ্ট্রী- বর্ধমান, বর্ধমান পৌরসভার অন্তর্গত মৌজা - বর্ধমান, জে.এল.নং - ৩০ (ত্রিশ), সি.এস.খতিয়ান নং - ১৭১৮(এক হাজার সাতশত আঠার), সি.এস. দাগ নং ৮৭৭৬ (আটহাজার সাতশত ছিয়াত্তর),

আর.এস. খতিয়ান নং	আর এস. দাগ নং	রকম	পরিমাণ
৫১৬৪	৮৭৭৬	বাস্ত	৪২০০ বর্গফুট
৫৩২০	৮৭৬৬/৮৮২৩	বাস্ত	৩০০ বর্গফুট

মোট ৪৫০০ বর্গফুট

তদুপরিস্থিত ১০০ বৎসরের জীর্ণ একতল গৃহাদি যাহার নির্মিত স্থানের পরিমাণ ১৩৪৬ বর্গফুট এবং তলি জায়গা ৩১৫৪ বর্গফুট যাহা অত্রসহ গ্রন্থিত নক্সায় লাল রঙে রঞ্জিত ও প্রদর্শিত হইতেছে এবং অপর ইজমেন্ট স্বত্বাদি সহ।

ইসাদী —

আমার দ্বারা মুদ্রাবিদ্ধ করা হইল —

Sujit Hazra

সুরজিৎ হাজারা

কৌসুলী

বর্ধমান জেলা জজ আদালত, বর্ধমান

এলরোলমেন্ট নং - এফ ৯৭০/৯১৪ অব ২০০১

স্বাক্ষরিত হইল টাইপবন্দে : -

(শ্রী সন্দীপ রায়)

কোর্ট কম্পাউন্ড (দঃ), বর্ধমান

১। *শ্রী সুরজিৎ হাজারা*
কৌসুলী

২। *শ্রী সন্দীপ রায়*
কোর্ট কম্পাউন্ড (দঃ),
বর্ধমান

MH/12907/18
MH/12908/18



M

Additional District Sub-Registrar
BURDWAN
14/12/05
15/12/05



Additional District Sub-Registrar
BURDWAN
6 MAR 2014

Additional District Sub-Registrar
BURDWAN

Doc. No. 103
Val. No. 181
Page 147
2008
2008